

Projet de restauration et de gestion conservatoire par pâturage du milieu naturel de pelouse acidiphile sur la côte de la Viale (Lignerolles)

Relevé de notes de la rencontre CEN Allier - Past'Horizons du 12 octobre 2015

Personnes présentes :

Juliette JOUANDANE, administratrice CEN Allier

Florian VERON, chargé de missions CEN Allier, animateur du site Natura 2000 " Gorges du haut-Cher "

Jocelyn GILLAIZEAU, coordinateur de la Coopérative Past'Horizons

Ludovic SIMON, berger-éleveur adhérent de Past'Horizons

Past'Horizons, en quelques mots :

- Association Loi 1901
- Collectif de bergers et chevriers en éco-pastoralisme
- Coopérative d'installation de bergers éco-pastoraux (*structure collective agricole*)
- Espace test d'activité agricole
- Secteurs de travail actuels : espace Ligérien (*Nièvre, Cher, ...*), étang de Goule et périphéries, ...
- Pour en savoir + : <http://pasthorizonloire.blogspot.fr/>

Contexte du projet :

- Pelouse acidiphile de la Viale : habitat naturel des gorges du Cher jugé d'intérêt patrimonial d'un point de vue écologique (*originalité de l'habitat dans ce secteur ainsi que des espèces animales et végétales inféodées*), paysager (*habitat relictuel dans ces gorges dorénavant boisées*) et historique (*milieu témoin d'usages agricoles passés, ...*).
- Pelouse implantée sur une portion de parcelle cadastrale propriété de la commune de Lignerolles
- Pelouse d'une superficie de l'ordre de **2Ha**, sous convention de gestion CEN Allier
- Pelouse non considérée comme surface agricole déclarée à la PAC
- Totalité de la parcelle cadastrale concernée incluse dans le site Natura 2000 " Gorges du haut-Cher "

Objet de la rencontre :

- Engager une évaluation de la faisabilité économique et sociale d'une intervention pastorale pérenne permettant de maintenir la pelouse acidiphile de la Viale (*tant d'un point surfacique qu'en terme d'état de conservation écologique*), voire de l'étendre (*reconquête des secteurs en voie d'embroussaillement*)

Documentation ressource :

- Rapport d'étude sur les milieux naturels ouverts des gorges du Cher
- Note de description technique des travaux pressentis par le CEN (*version du 13/10/15*), intégrée par le Pays de Montluçon dans sa demande de financement Etat-Europe pour l'animation du site Natura 2000 " gorges du haut-Cher "
- Cartes détaillant la/les zone(s) d'emprise potentielle(s) de l'intervention pastorale, selon conclusions de la rencontre du 12/10/15 (*Past'Horizons*)

Principaux éléments évoqués :

- Besoin du berger dans ce système de pâturage conduit :
 - ✓ 1 point d'eau (*possible ici avec la rivière le Cher en contrebas*),
 - ✓ 1 zone dédiée au « parc de nuit » de l'ordre de 2500 m² et à la topographie permettant une pose simple de clôtures mobiles
 - ✓ 1 zone pour l'implantation de l'hébergement du berger (*caravane*)
- **Faisabilité d'un pâturage conduit des pelouses de la Viale confirmée** et même facilitée si débroussaillage préalable du pourtour du site, pose de clôtures fixes et création de layons au sein du site pour le déplacement du troupeau
 - ✓ Pour la formation des layons : viser les abords des chênes présents (*brebis attirées par les glands*)
- Intervention de pâturage sous forme de prestation, intégrant le cout de déplacements du troupeau, le salaire du berger et les frais de gestion du projet (*coopérative Past'Horizons*)
- Intervention de pâturage estimée (*selon nature et quantité de fourrage*) sur la pelouse de la Viale à 1 mois ½ la 1^e année pour un troupeau de l'ordre de 160 animaux, en fin d'été/début d'automne
- **4 pistes d'optimisation du projet identifiées :**
 - ✓ **Piste 1** : inclure dans ce projet de pâturage conduit la meriseraie communale (**1.76 Ha**), présentant l'intérêt d'être moins pentue (*implantation possible de la caravane du berger*), d'avoir une ressource fourragère plus importante et d'être clôturée (*possibilité pour le berger de laisser les agneaux, animaux blessés*). Dans cette configuration, 2 unités de gestion pressenties (*meriseraie et pelouse de la Viale*), avec parcours reliant les 2 (= *sentier longeant le Cher*).
 - ✓ **Piste 2** : inclure également d'autres parties de propriété communale de Lignerolles, en herbe (abords du Moulin Mercier = **0.48 Ha**) ou boisées (de l'ordre de **20 Ha**)
 - ✓ **Piste 3** : intégrer d'autres secteurs de milieux ouverts des gorges du Cher, également dans le site Natura 2000 (*pour éviter un déplacement par camion du troupeau, voir possibilité d'une transhumance pédestre par exemple jusqu'à la commune en aval de Lavault-Ste-Anne, incluant traversée du Cher au niveau de la passerelle St-Genest, du Moulin de Bréchaille ou du gué du Moulin Chauvière*)
 - ✓ **Piste 4** : Etendre cette éco-gestion pastorale aux milieux prairiaux, aux landes et aux prés-vergers du domaine de Nerdre (*Montluçon*), 2nde entité géographique du site Natura 2000 « Gorges du haut-Cher »

Le tableau ci-dessous décrit, pour chaque piste du projet (*pâturage de la Viale seule ou piste d'optimisation précitée*), des premières estimations de la durée de pâturage (*au moins pour la 1^e année*) ainsi que du cout, dès lors que l'intervention d'éco-pâturage conduit relève d'une prestation.

Etendue du projet	Durée estimée du pâturage*	Qualité « productivité » agricole	Nature de l'intervention/Perspectives	1 ^e évaluation financière
Viale seule	1.5 mois	Parcelle difficile, productivité aléatoire	Prestation	Entre 5000 € et 6000 € par an
Piste 1	2 bons mois	Meriseraie = parcelle moyenne, amélioration de la productivité de l'ensemble	Prestation	
Piste 2	Non estimée	Non estimée	Prestation	Non estimée
Piste 3	Non estimée	Parcelle de Lavault difficile. Productivité globale similaire à piste 1 (tps de présence malgré tout + long)	Prestation	Non estimée
Piste 4	« 12 mois »	Qualité du système (facilité de travail/productivité) nettement améliorée	Possibilité d'installation pérenne d'un berger-éleveur	

Projet d'éco-gestion pastorale - piste d'optimisation n°2 du projet
(CEN Allier, photographie aérienne IGN 2013)

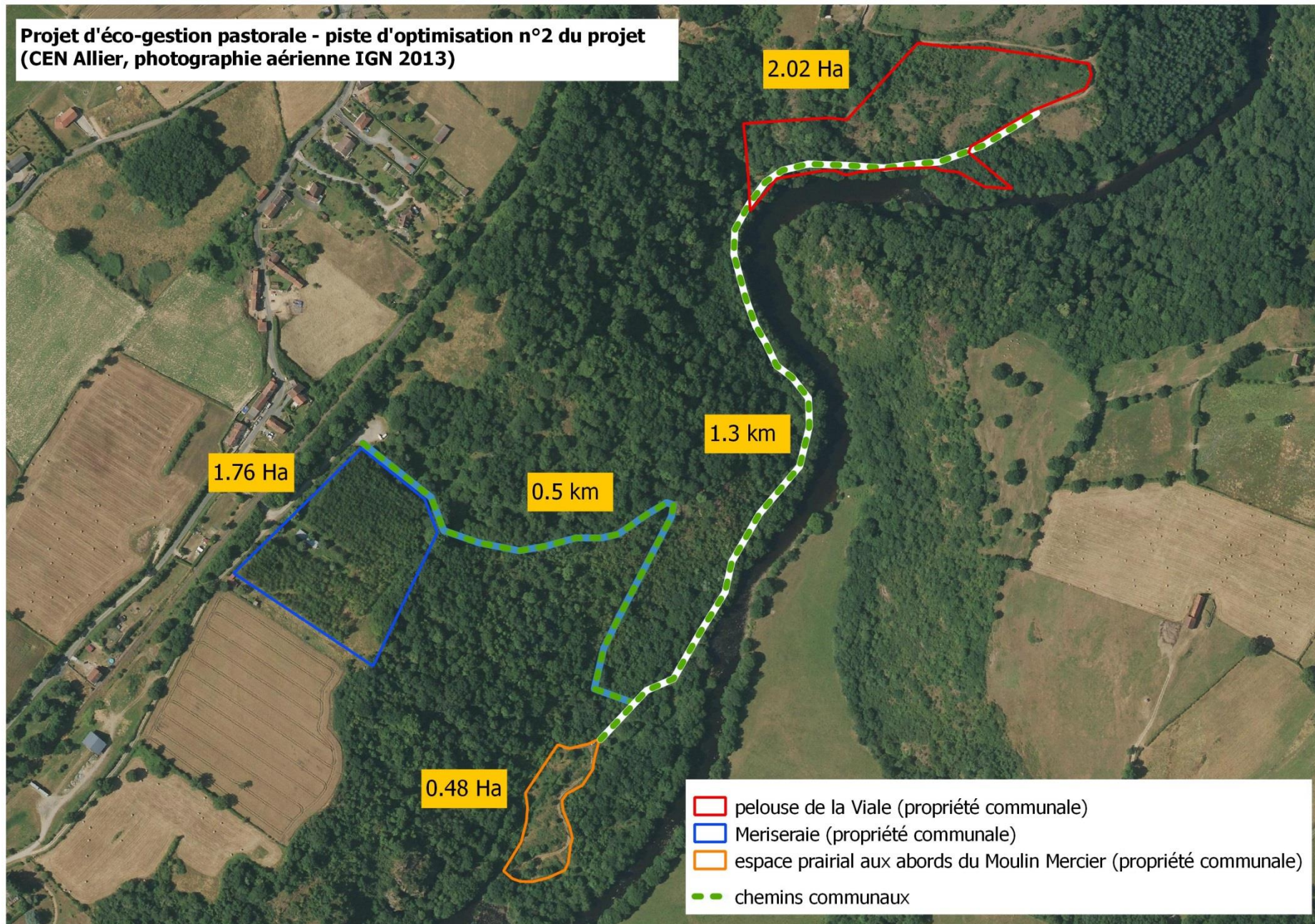

**Projet d'éco-gestion pastorale - piste d'optimisation n°2 du projet
(CEN Allier, version du 2/12/15)**

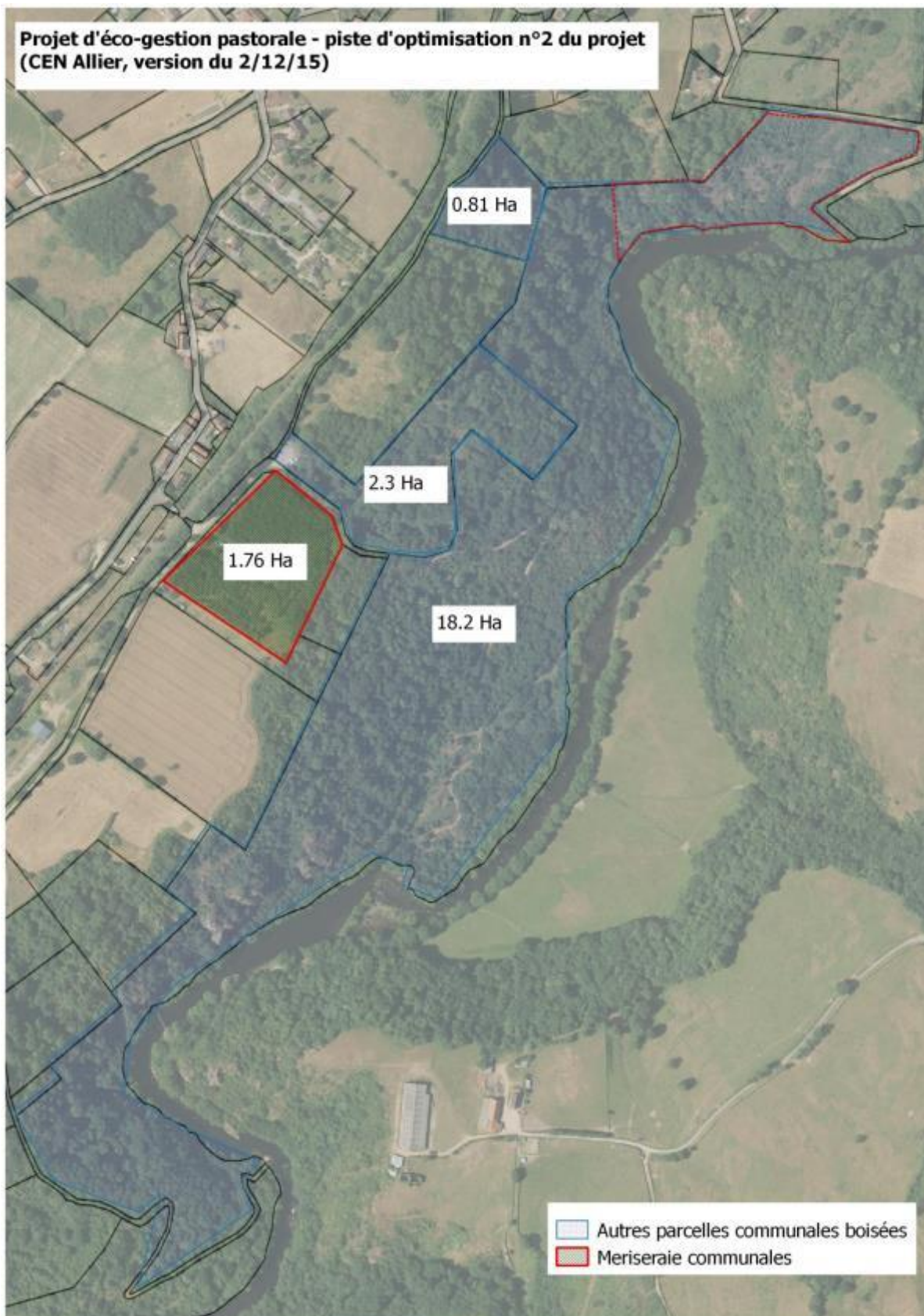

Projet d'éco-gestion pastorale - piste d'optimisation n°4 du projet
(Domaine des Réaux)
CEN Allier, version du 2/12/15

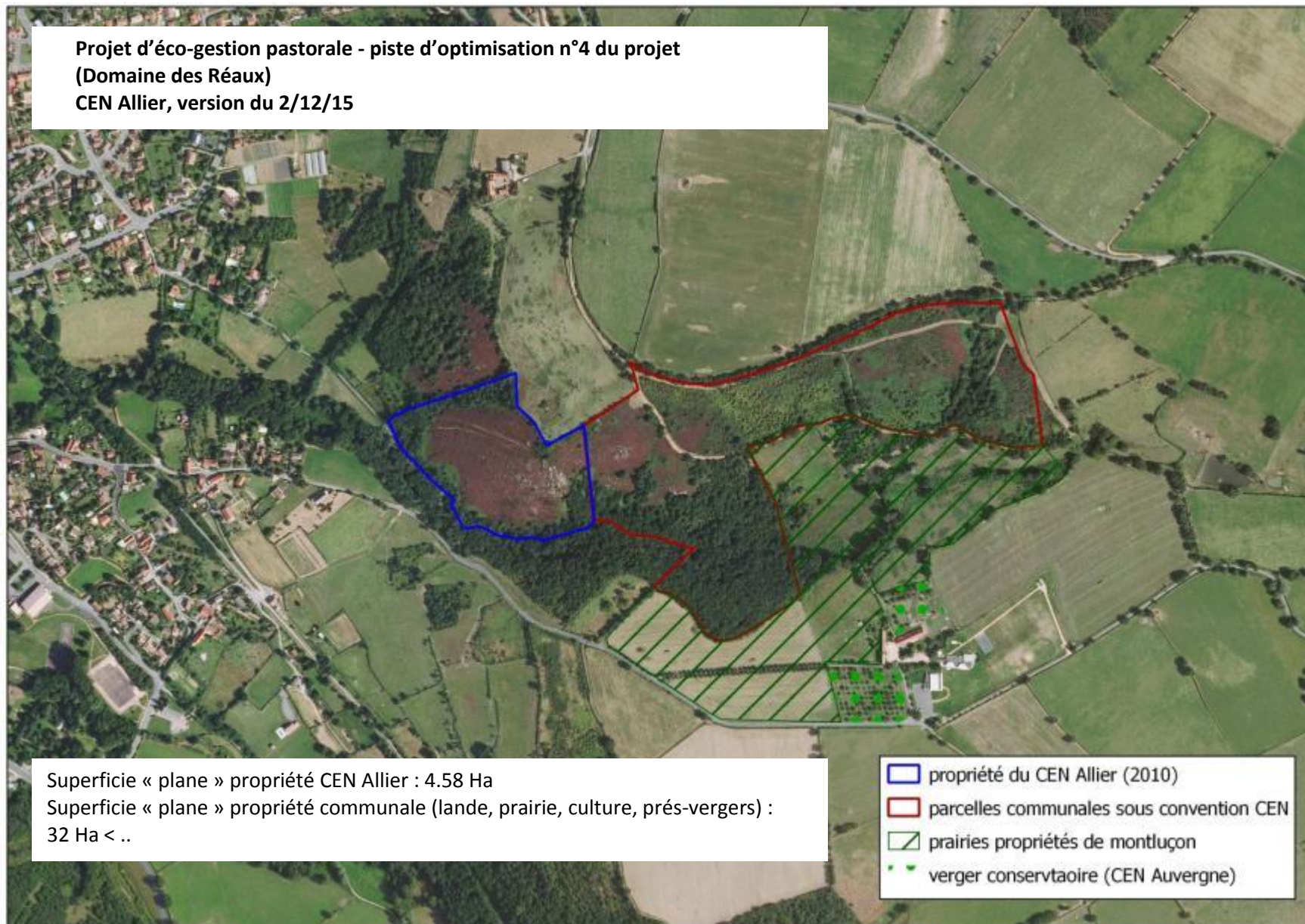

**Projet d'éco-gestion pastorale - piste d'optimisation n°4 du projet
(CEN Allier, IGN)**

-  entités pâturables (propriétés communales, du CEN, ...)
-  Perimetre du site Natura 2000 Gorges du haut Cher

