



Pôle d'Équilibre Territorial et Rural  
Pays de la Vallée de Montluçon et du Cher



# Comité de pilotage du site Natura 2000 « Gorges du haut Cher »

Réunion du 30 novembre 2021  
*Villebret*



## ORDRE DU JOUR

- **Approbation du Compte rendu du COFIL du 21 septembre 2021**
- **Panorama des actions entreprises en 2021 et bilan de l'animation**
  - Bilan contractualisation de la Charte
  - Elaboration d'un Contrat Natura 2000 sur la pelouse de la Viale (commune de Lignerolles)
  - Contribution à la réactualisation du DOCOB en lien avec l'ONF
  - Animations nature et communication
  - Suivi des contrats territoriaux en cours
- **Election de la nouvelle présidence du COFIL**
- **Validation et finalisation de la procédure de renouvellement du transfert de portage du site**

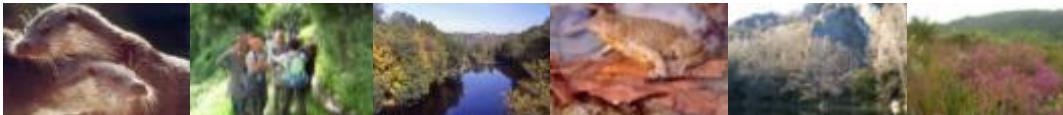

## ORDRE DU JOUR

- **Bilan de l'animation 2019-2021**
  - Promotion de l'outil « Charte » auprès des communes
  - Participation et suivi des démarches d'élaboration d'un plan Paysage
  - Conception et réalisation d'une exposition photographique « Paysage et Nature des Gorges du Haut-Cher »
  - Information et conseil aux porteurs de projet, évaluation d'incidence
  - Suivi du SAGE Cher Amont et des Contrats territoriaux
- **Approbation du renouvellement du transfert de portage**
- **Perspectives pour l'année 2022**
- **Questions diverses**

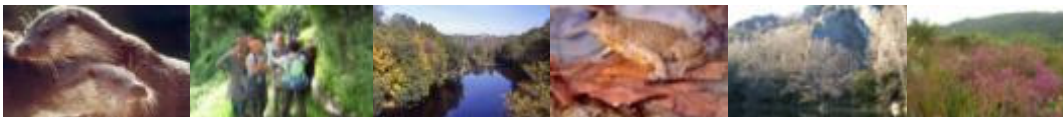



*Gorges du Haut-Cher*

# Approbation du Compte rendu du COPIL du 21 septembre 2021



Site Natura 2000 « Gorges du Haut-Cher »  
Comité de pilotage - 30 novembre 2021

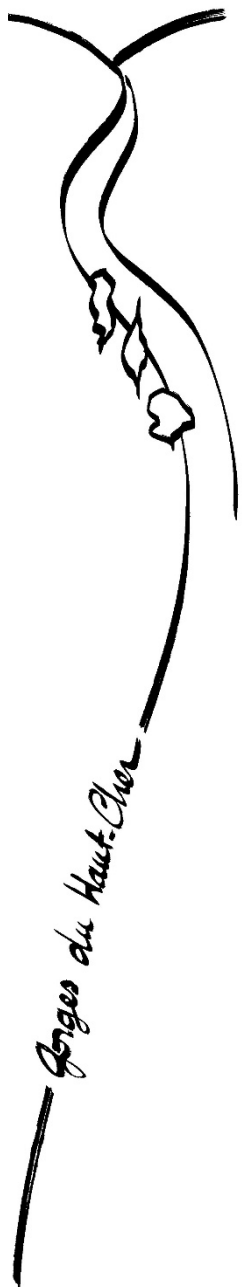

# Panorama des actions entreprises en 2021 et bilan de l'animation

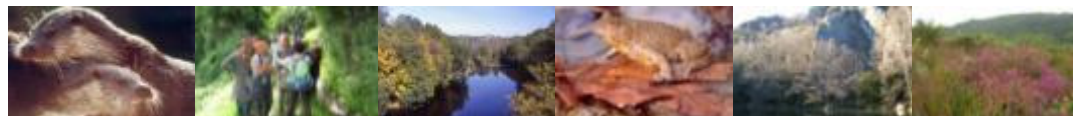

## OUTILS NATURA 2000

### ✓ Rappels sur l'outil « Charte » :

- Un outil d'adhésion volontaire au DOCOB, sur les parcelles de son choix,
- Engagement sur 5 ans de tout titulaire de droits réels ou personnels sur une parcelle en faveur de la gestion durable des milieux naturels.
- Respect de recommandations contribuant à la conservation des habitats et des espèces.
- Etablis sur la base d'un état des lieux, remis au signataire,
- La charte Natura 2000 ne se substitue pas à la réglementation existante.
- Avantages fiscaux : notamment l'exonération de la part communale et intercommunale de la taxe sur le foncier non bâti pour les parcelles engagées

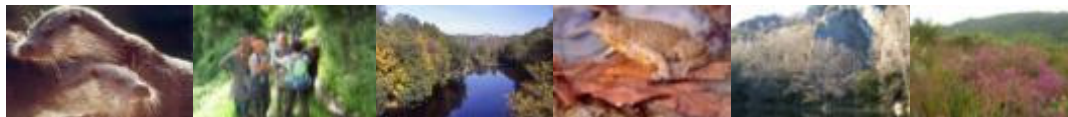
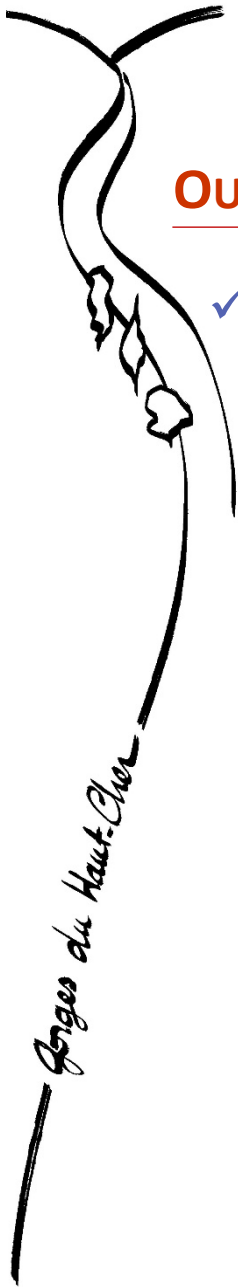

## OUTILS NATURA 2000

### ✓ Bilan contractualisation de la Charte

#### Promotion de l'outil auprès des propriétaires privés

- Identification, à partir d'une extraction cadastrale, des propriétaires de parcelles ayant des bois d'intérêts communautaires et des parcelles de landes
- Envoi d'un courrier aux propriétaires concernés
- Aucun retour

### ✓ Elaboration d'un Contrat Natura 2000 sur la pelouse de la Viale (commune de Lignerolles)

- Convention de gestion signée entre le CEN Allier et la commune de Lignerolles en 2013
- Projet de restauration et de gestion conservatoire réalisé en 2015
- Habitat concerné : « Pelouses calcicoles subatlantiques xériques et acidiclives sur basaltes et granites du Massif central et du Sud-Est » (code Natura 2000 6210-36)

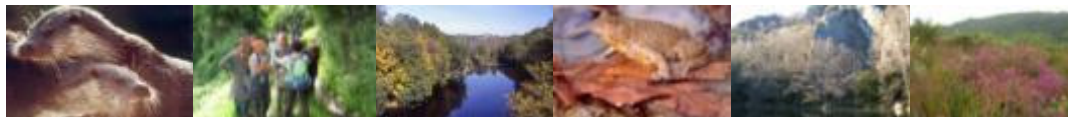

## OUTILS NATURA 2000

### ✓ 2021

- Recherche d'un exploitant agricole pour la gestion du site, condition préalable à la construction du contrat
- Rencontre de l'exploitant et visite du site
- Visite du site avec une entreprise pour la définition des travaux (broyage mécanique d'1 zone ouverte d'une superficie d'environ 5000m<sup>2</sup>)
- Surface conventionnée : 2,04 ha
- Préparation du Contrat (en cours)



Site Natura 2000 « Gorges du Haut-Cher »  
Comité de pilotage - 30 novembre 2021



## CONTRIBUTION À LA RÉACTUALISATION DU DOCOB EN LIEN AVEC L'ONF

Transmission des données :

- Rapport d'activités des années de 2005 à 2020 (excepté les années 2013 et 2014 pour lesquelles le CEN Allier n'était pas l'animateur)
- Etudes scientifiques (chiroptères, caractérisation des milieux naturels ouverts et des mares, évaluation du statut du Triton crêté, suivi amphibiens, état du peuplement piscicole ...)
- Outils Natura 2000 : diagnostics et dossiers relatifs aux chartes souscrites sur le site, bilans des actions réalisées dans le cadre du Contrat Natura sur les landes de Nerdre, données animation MAET et MAEc
- Produits de communication : Exposition Paysage, panneaux et plaquettes de sensibilisation (Site, Charte, sentiers VTT, côtes de Nerdre), livret landes.

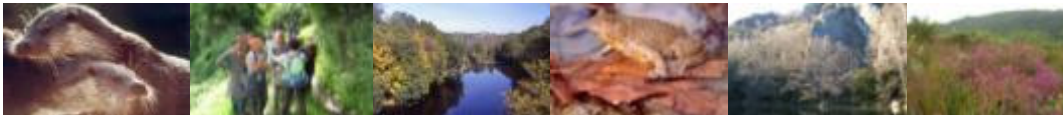

## ANIMATIONS NATURE ET COMMUNICATION

### ✓ Animations nature

- **Balade sur le thème de l'eau**

Organisée le 6 juin sur la commune de Lignerolles et a compté une dizaine de participants et dans le cadre de la Fête des Mares.

- **Edition 2021 des Journées européennes du Patrimoine**

Le 18 septembre - une quinzaine de participants cheminant de Sainte-Thérence jusqu'au bord du Cher

- **Grande Traversée dans le cadre du Plan Paysage**

Présentation du Cen Allier du site des Gorges du Haut-Cher, des habitats et espèces emblématiques - une vingtaine de personnes

### ✓ Communication

- **Réalisation d'un flyer suite à la création d'une exposition photographique en 2020**
- **Mise à jour du site Internet**



Gorges du Haut-Cher



### Exposition photographique sur les Gorges du Haut-Cher

Partez à la découverte des milieux typiques des Gorges du Cher à travers de magnifiques photographies

Intégrées en 2004 dans le réseau européen Natura 2000, les Gorges du Haut-Cher sont constituées d'habitats diversifiés qui constituent des paysages emblématiques du territoire. Ces milieux accueillent une faune et une flore patrimoniale adaptées aux caractéristiques des milieux. Tantôt très secs, tantôt aquatiques, ceux-ci sont liés à de nombreux usages. Ce site a évolué au fil du temps et de nombreux témoins bâtis du passé subsistent.

Afin de mettre en lumière ces différents habitats, une exposition photographique a été réalisée en 2020 par Tomacom et le Conservatoire d'espaces naturels de l'Allier. Cette exposition est composée de 10 panneaux rigides à accrocher au mur. Chaque panneau présente un type de milieu différent accompagné d'un court texte.

L'exposition a vocation à être itinérante, elle est donc disponible au prêt gratuitement pour toute structure qui en fait la demande, que se soit pour un évènement ou pour une durée plus longue.

Vous pouvez réserver l'exposition auprès du PETER Pays de la Vallée de Montluçon au 04.70.05.70.70 ou à l'adresse suivante : [vallee.montlucon@wanadoo.fr](mailto:vallee.montlucon@wanadoo.fr)

Logos: Conservatoire d'espaces naturels Allier, Pôle d'Équilibre Territorial et Rural Pays de la Vallée de Montluçon et du Cher, Union Européenne, Liens et espaces en région Auvergne-Rhône-Alpes, PRÉFET DE L'ALLIER, Natura 2000.



Site Natura 2000 " Gorges du Haut-Cher " Comité de pilotage - 30 novembre 2021

## SUIVI DES CONTRATS TERRITORIAUX EN COURS

### ✓ Actualités du SAGE Cher Amont

#### Echange entre le CEN Allier et l'animateur du SAGE

- Objectif : réaliser une étude complémentaire sur les zones humides : Des territoires prioritaires ont été définis, un bureau d'études a été retenu. Action cependant en pause par manque de partenaire pour co-financer l'action aux cotés de l'AELB.

### ✓ Actualités liées aux Contrats Territoriaux

#### Contrat territorial Cher « Montluçonnais »

A l'arrêt depuis 2019, reprend en 2021 avec études complémentaires (inventaire zones humides, diagnostic agricole et hydromorphologique et REH (Réseau d'Évaluation des Habitats)). Montluçon Communauté souhaite faire, à partir de 2022, un inventaire global des ZH du bassin du Cher.



## SUIVI DES CONTRATS TERRITORIAUX EN COURS

### ✓ Actualités liées aux Contrats Territoriaux

#### **Contrat territorial Œil Aumance**

Ce CT est en attente d'un co-financeur pour pouvoir démarrer ses actions.  
Le portage du CT par l'EPL a été envisagé

#### **Contrat territorial Hautes Vallées du Cher**

Les premières actions de ce CT pourraient commencer dès 2022  
Lors du dernier COPIL de septembre les collectivités porteuses de futures actions en maîtrise d'ouvrage ont donné leurs accords de principe pour co-financer dans le pire des cas l'AELB sur ces opérations.  
Les actions sous maîtrise d'ouvrage d'autres partenaires sont en revanche bloquées faute de cofinancements.  
Le prochain COPIL du CT HV Cher validera le programme d'actions à Bellegarde-sur-Marche le lundi 13 décembre prochain.

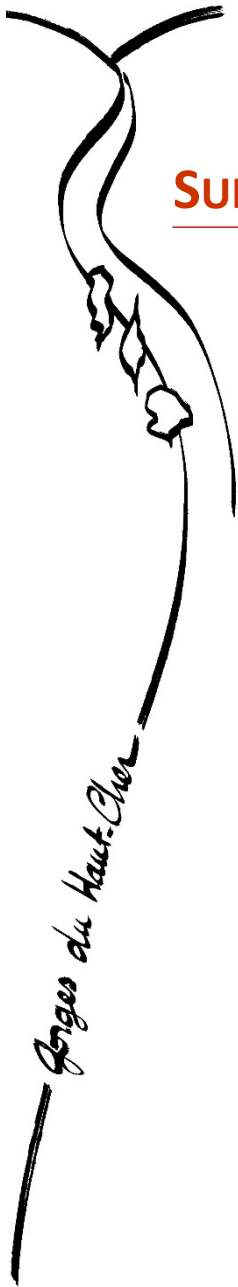

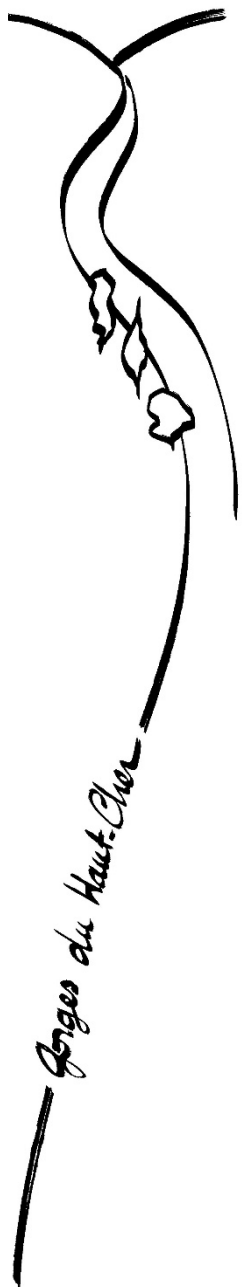

# Election de la nouvelle présidence du COPIL

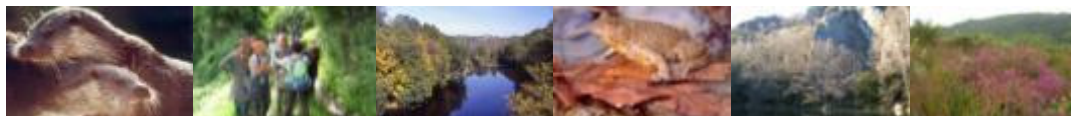

Site Natura 2000 « Gorges du Haut-Cher »  
Comité de pilotage - 30 novembre 2021

# Validation et finalisation de la procédure de renouvellement du transfert de portage du site

*Gorges du Haut-Cher*

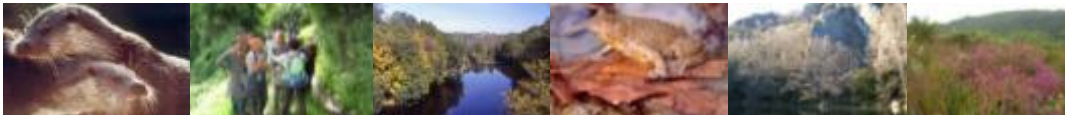

Site Natura 2000 « Gorges du Haut-Cher »  
Comité de pilotage - 30 novembre 2021



# Bilan de l'animation 2019-2021

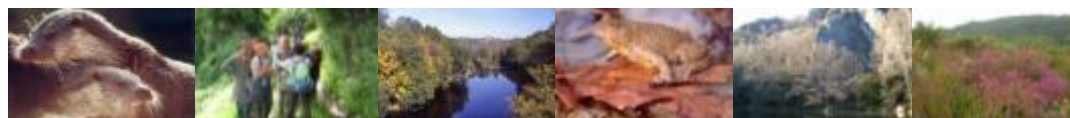

Site Natura 2000 « Gorges du Haut-Cher »  
Comité de pilotage - 30 novembre 2021



## PROMOTION DE L'OUTIL « CHARTE » AUPRÈS DES COMMUNES

### ✓ 2019

- Courrier d'information et propositions de signature de charte envoyés aux communes suivantes : Lavault – Saint-Anne, Saint Thérance, Teillet Argenty, Villebret, Montluçon
- Pas de demande de diagnostic malgré les premières relances

### ✓ 2020

- Relance de communes en février-mars 2020
- Echanges en mars/avril avec la commune de **Lavault-Sainte-Anne** et avec la ville de **Montluçon** pour une éventuelle contractualisation sur plusieurs parcelles aux Réaux
- Relance en novembre 2020 d'autres communes : Teillet-Argenty, Villebret et Sainte-Thérance

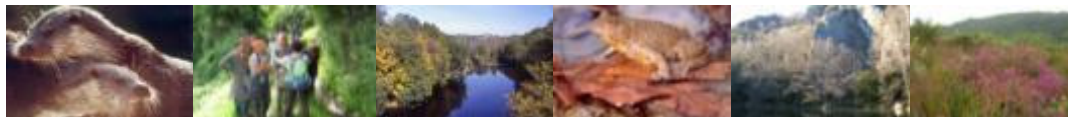

## PROMOTION DE L'OUTIL « CHARTE » AUPRÈS DES COMMUNES

### ✓ Contractualisation d'une charte avec la commune de Lavault-Sainte-Anne

Diagnostic et signature à l'été 2020

3 parcelles communales totalisant 7,53 ha,  
essentiellement composées de :

- forêts d'intérêt communautaire
- mégaphorbiaie
- arbres remarquables à cavités

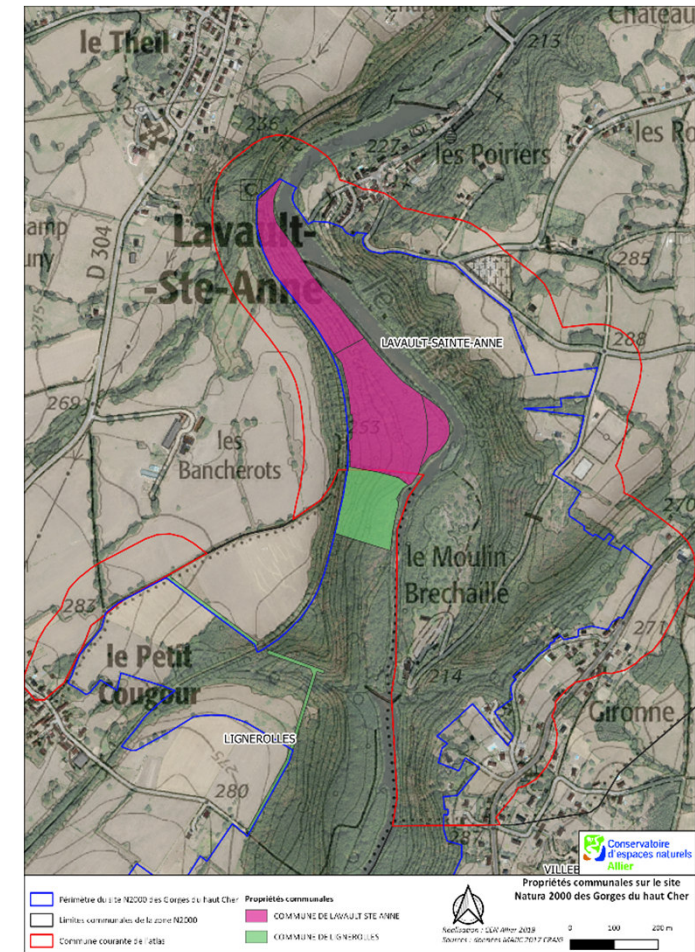
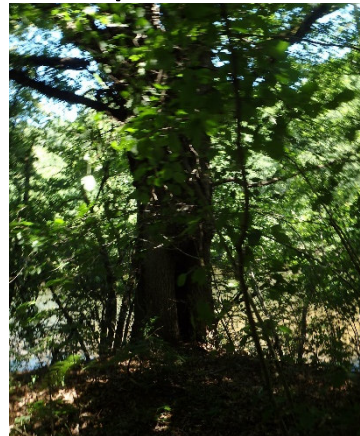

Gorges du Haut-Cher

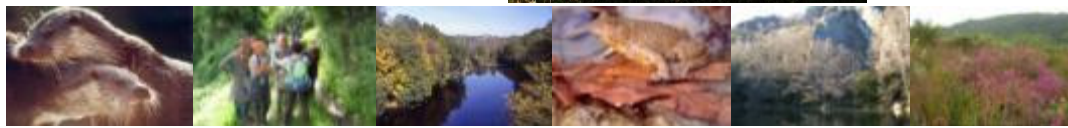

Site Natura 2000 « Gorges du Haut-Cher »  
Comité de pilotage - 30 novembre 2021

## PROMOTION DE L'OUTIL « CHARTE » AUPRÈS DES COMMUNES

### ✓ Bilan des contractualisations

	Chartes engagées au 01/01/2012	Chartes engagées au 01/01/2018	Chartes engagées au 01/01/2019	Chartes engagées au 31/12/2020
Souscripteurs	Surfaces engagées	Surfaces engagées	Surfaces engagées	Surfaces engagées
Commune de Mazirat	0,21 Ha	0,21 Ha		
CEN Allier	4,50 Ha	4,50 Ha		
Commune de Lignerolles		18,59 Ha		
Ligue pour la protection des oiseaux			4,04 Ha	
Union des Pêcheurs Bourbonnais			38,82 Ha	
Commune de Lavault-Sainte-Anne				7,54 Ha
Commune de Montluçon				
<b>Total :</b>	<b>4,71 Ha</b>	<b>23,30 Ha</b>	<b>42,86 Ha</b>	<b>7,54 Ha</b>
<i>Surfaces cumulées</i>			<b>66,16</b>	<b>73,70</b>



Site Natura 2000 « Gorges du Haut-Cher »  
 Comité de pilotage - 30 novembre 2021

## PARTICIPATION ET SUIVI DES DÉMARCHES D'ÉLABORATION D'UN PLAN PAYSAGE

En 2020 le PETR s'engage dans un projet d'élaboration d'un Plan Paysage à l'échelle de l'ensemble paysager de la Vallée du Cher et de la Combraille Bourbonnaise.

Le Cen a donc proposé une animation Natura 2000 centrée sur : « le Paysage comme vecteur de valorisation et de préservation du patrimoine naturel d'intérêt communautaire du Site Natura 2000 ».

En 2021 :

- Participation à la réunion de lancement fin janvier
- Entretien téléphonique avec le Bureau d'étude et transfert d'information
- Prise de connaissance des éléments diagnostic de la phase 1

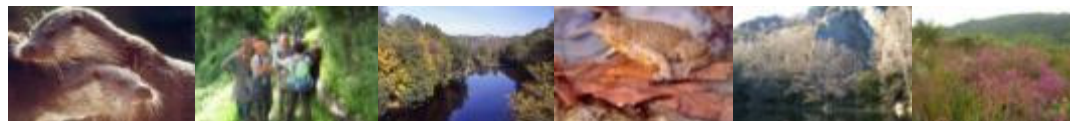

Site Natura 2000 « Gorges du Haut-Cher »  
Comité de pilotage - 30 novembre 2021

Gorges du Haut-Cher



Gorges du Haut-Cher

# CONCEPTION ET RÉALISATION D'UNE EXPOSITION PHOTOGRAPHIQUE « PAYSAGE ET NATURE DES GORGES DU HAUT-CHER »

## ✓ Conception de l'exposition

Une exposition photo de 10 panneaux lia à la fois les aspects paysagers et naturels des Gorges du Haut-Cher a été réalisée

Elle a permis de valoriser les photos prises lors de la cartographie des habitats naturels

Elle présente les principaux milieux des gorges en lien avec les paysages du site.

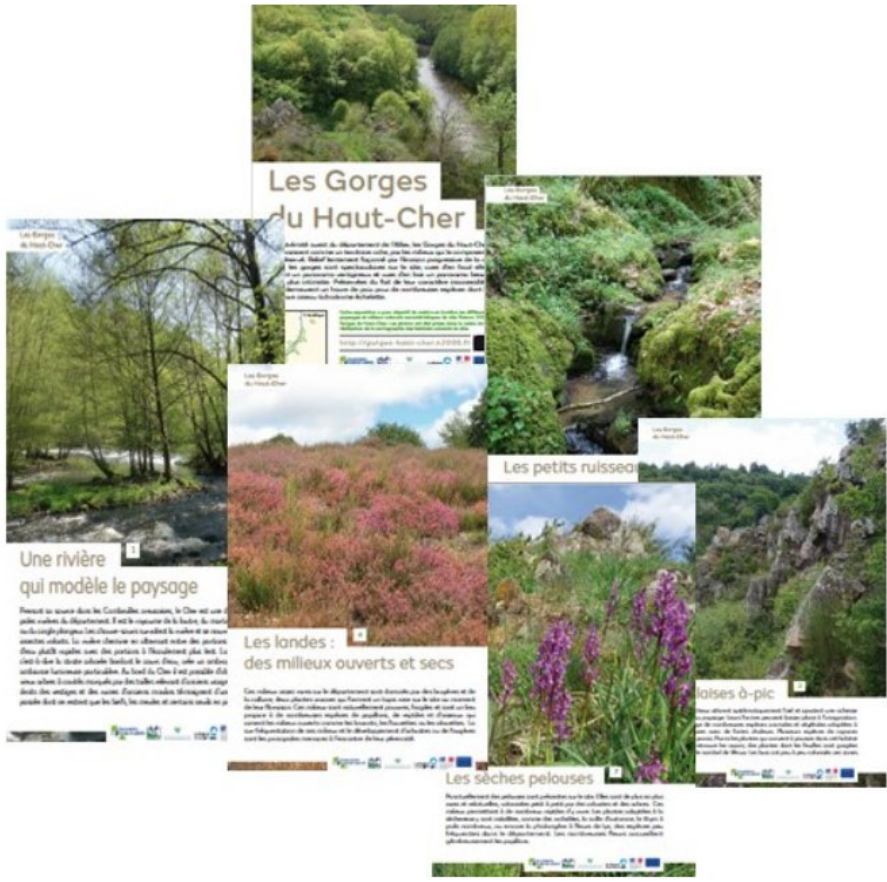

Flyer de l'exposition



Site Natura 2000 « Gorges du Haut-Cher »  
Comité de pilotage - 30 novembre 2021

## INFORMATION ET CONSEIL AUX PORTEURS DE PROJET, ÉVALUATION D'INCIDENCE

- Réponses aux demandes d'information ou d'avis des services de l'Etat
- Accompagnement et conseils - Trail des sentiers du colporteur : **exemplarité de cette démarche volontariste menée par Cap03**
- Accompagnement et conseils – Agriculture et éducation (sollicitation du lycée de Durdat-Larequille)
- Assistance évaluation d'incidence – Compétition de canoë-kayak
- Assistance évaluation Incidence - Local de stockage, SMEA
- Suivi de la révision du SCOT du PETR, du PLUi, suivi révision du PPRI
- Suivi incendie des landes de Nerdre
- Alerte dépôts/qualité de l'eau du Cher aval de la Station de Pompage de Teillet (SPEC)
- Accompagnement action de suivi par l'OFB (Suivi écrevisse à pieds blancs)
- Rocher d'escalade de Lignerolles : Information LPO Groupe local de Montluçon et Association Montagne Montluçon

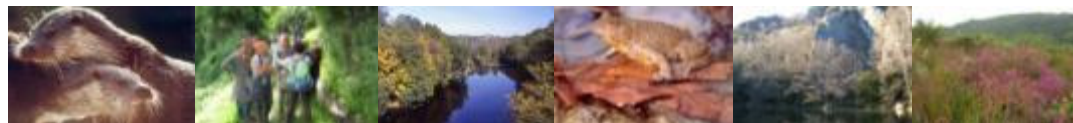

## SUIVI DU SAGE CHER AMONT ET DES CONTRATS TERRITORIAUX

### ✓ Dynamiques des contrat territoriaux du SAGE Cher Amont

Contrat Territorial de Gestion  
Quantitative et Qualitative de l'eau du  
bassin du Cher dans le Cher :

**Objectif** : retour à l'équilibre quantitatif de la  
ressource et la diminution de l'impact  
environnemental des différents usages.

Porté par la Chambre d'Agriculture du Cher,  
appui des CLE des SAGE Cher amont et Yèvre-  
Auron.



- État des lieux
- Diagnostic
- Plan d'action

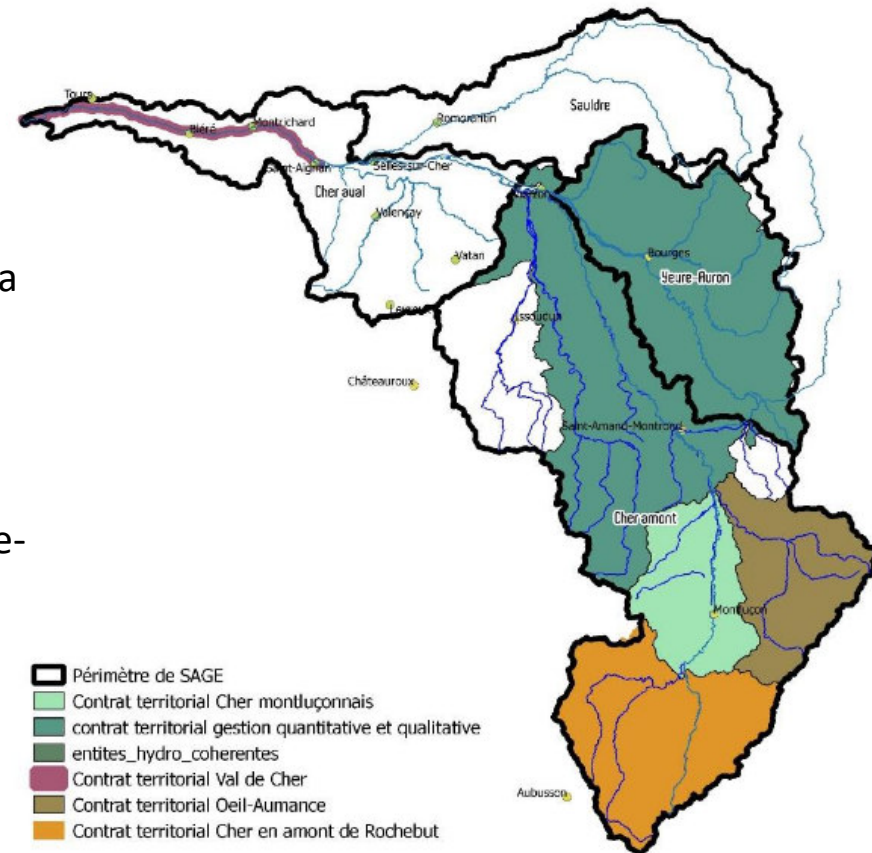

- ▭ Périmètre de SAGE
- ▭ Contrat territorial Cher montluçonnais
- ▭ contrat territorial gestion quantitative et qualitative
- ▭ entites\_hydro\_coherentes
- ▭ Contrat territorial Val de Cher
- ▭ Contrat territorial Oeil-Aumance
- ▭ Contrat territorial Cher en amont de Rochebut

Gorges du Haut-Cher



Site Natura 2000 " Gorges du Haut-Cher "  
Comité de pilotage - 30 novembre 2021



## ANIMATIONS NATURE ET COMMUNICATION

- ✓ Journée de prospections naturalistes du dimanche 19 mai 2019
- ✓ 21 septembre 2019 journées européennes du patrimoine, à Teillet-Argenty.
- ✓ Juillet 2020 : Rando découverte du patrimoine naturel, paysager et historique
- ✓ Événement « croq'en fruit » - tenue d'un stand Natura 2000 et animation nature.  
Annulé en raison du contexte sanitaire lié à la Pandémie de Covid-19

### JOURNÉE DE PROSPECTIONS NATURALISTES GORGES DU HAUT-CHER

19 MAI 2019



En 2019, à la veille de la réactualisation du DOCOB du site Natura 2000 des Gorges du Haut-Cher, le Pays de Montluçon et du Cher (porteur du Site) et le Conservatoire d'espaces naturels de l'Allier (animateur) organisent une journée de prospections naturalistes le 19 mai prochain, sur l'ensemble du périmètre du site.

Vous êtes naturaliste, professionnel ou amateur, au sein d'une structure ou autonome... venez donner un coup de jeune aux données faune/flore du site !!

#### Programme :

07h00 : Accueil prospections avifaune.  
09h00 : Accueil matinée – Lancement des prospections Amphibiens / Reptiles / Oiseaux / Botanique.  
10h00 : Parcours de découverte – Parcours de découverte – Parcours de découverte – Parcours de découverte.  
11h00 : Parcours de découverte – Parcours de découverte – Parcours de découverte – Parcours de découverte.  
12h00 : Parcours de découverte – Parcours de découverte – Parcours de découverte – Parcours de découverte.  
13h00 : Parcours de découverte – Parcours de découverte – Parcours de découverte – Parcours de découverte.  
14h00 : Parcours de découverte – Parcours de découverte – Parcours de découverte – Parcours de découverte.  
15h00 : Parcours de découverte – Parcours de découverte – Parcours de découverte – Parcours de découverte.  
16h00 : Parcours de découverte – Parcours de découverte – Parcours de découverte – Parcours de découverte.



Sortie nature  
Découverte des Gorges du Cher

Samedi 25 juillet 2020  
9h - Saint-Genest  
Parking de la passerelle du Cher

/// Pour marcheurs confirmés ///  
Places limitées

Renseignements et inscription obligatoire  
auprès du CEN Allier  
04.70.42.89.34



Site Natura 2000 « Gorges du Haut-Cher »  
Comité de pilotage - 30 novembre 2021



# Approbation du renouvellement du transfert de portage

*Gorges du Haut-Cher*

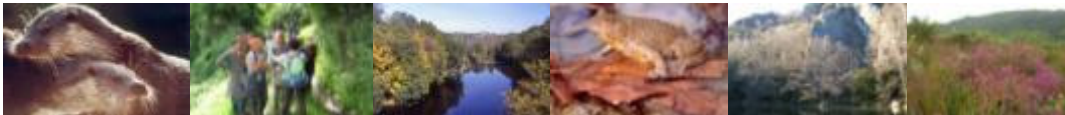

Site Natura 2000 « Gorges du Haut-Cher »  
Comité de pilotage - 30 novembre 2021



# Perspectives pour l'année 2022

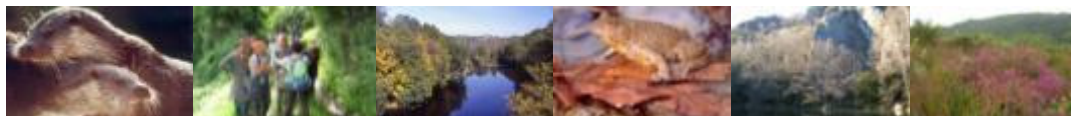

Site Natura 2000 « Gorges du Haut-Cher »  
Comité de pilotage - 30 novembre 2021



*Gorges du Haut-Cher*

  
Pôle d'Équilibre Territorial et Rural  
Pays de la Vallée de Montluçon et du Cher

  
Office National des Forêts

  
NATURA 2000

  
UNION EUROPÉENNE  
Fonds Structurels Régionaux  
Région Auvergne-Rhône-Alpes

  
Liberté . Egalité . Fraternité  
RÉPUBLIQUE FRANÇAISE

  
La Région  
Auvergne-Rhône-Alpes



# Révision du DOCOB



Site Natura 2000 « Gorges du Haut-Cher »  
Comité de pilotage - 30 novembre 2021

## SUITE DU PROGRAMME DE REVISION DU DOCOB

- 1) Rencontre des collectivités (fin)
- 2) Rencontre des acteurs (suite)
- 3) Organisation de groupes de travail thématiques

- Agriculture
- Forêt
- Tourisme et loisirs
- Information et communication



Objectifs de gestion  
Programme d'actions

- 4) Révision de la charte Natura 2000

- 5) Travail de rédaction et de cartographie

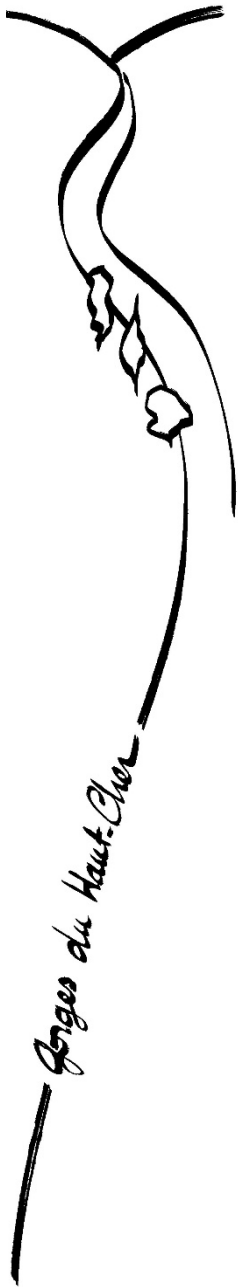



# Animation du site

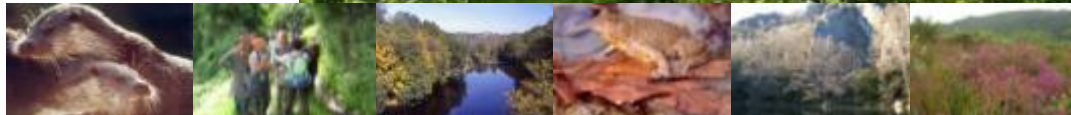

## 1 – Actions en faveur des habitats et espèces d'intérêt communautaire

- **Suivis scientifiques**
  - **Sonneur à ventre jaune**
  - **Suivi des chiroptères en activité**
  - **Amélioration de la connaissance sur les espèces d'intérêt communautaire**
  
- **Contrats Natura 2000**
  - **Suivi du contrat sur la Viale (Lignerolles)**
  
- **Travaux en faveur des habitats et des espèces (chantier nature)**
  - **Chantier de débroussaillage à Sérignat ( Lignerolles)**
  - **Chantier de débroussaillage au canoë club (Lavault-Sainte-Anne)**



## 2 – Vie du site, adhésion des acteurs

- **Signature de la Charte Natura 2000**

**Etude foncière, contact des propriétaires, montage des dossiers**

- **Manifestations et Incidences**

**Suivi des évaluation des incidences, recommandations, etc.**

**Accompagnement des porteurs de projet, recommandations etc.**

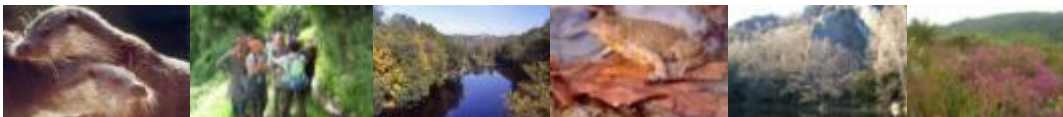

Gorges du Haut-Cher

### 3 – Information - Communication

- Mise à jour du site internet

- Mise à jour de la base SIN2

- Découverte des habitats par les collectivités

Programme de sorties sur le terrain



Site Natura 2000 « Gorges du Haut-Cher »  
Comité de pilotage - 30 novembre 2021



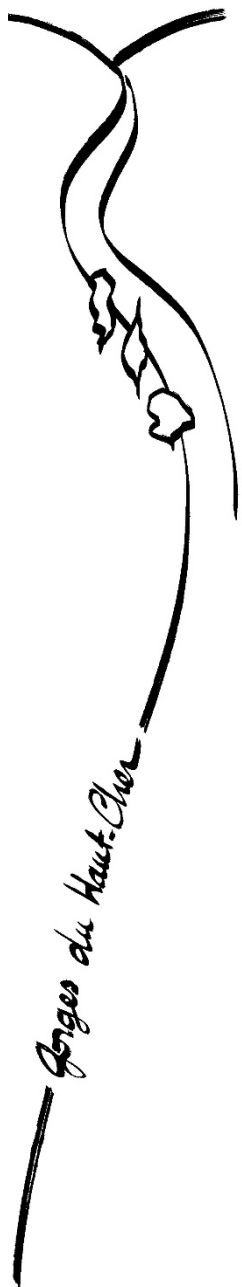

# Questions diverses





## Merci de votre attention

**CEN Allier**  
Tel. : 04.70.42.89.34  
Maison des associations  
rue des écoles  
03500 CHATEL-DE-NEUVRE

[daniel.mayerau@espaces-naturels.fr](mailto:daniel.mayerau@espaces-naturels.fr)  
Chargé de projets

<http://gorges-haut-cher.n2000.fr>

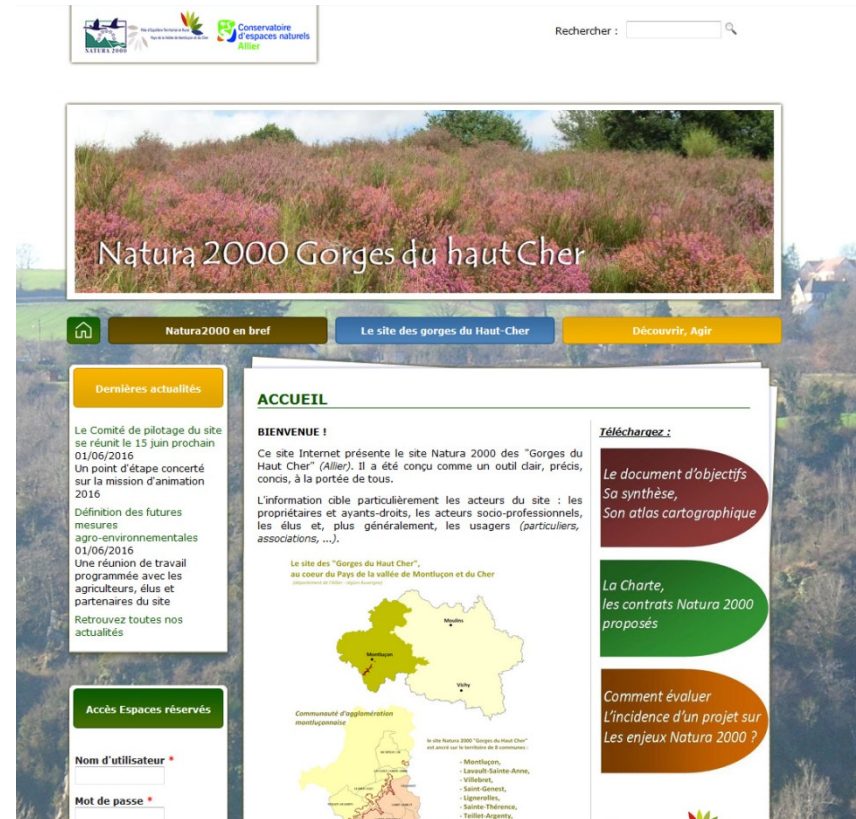

**Site Natura 2000 " Gorges du Haut-Cher "**  
**Comité de pilotage - 30 novembre 2021**